

CONCOURS ROBOTIQUE ET CODAGE 1D (CM1/CM2)

TUTORIEL INUTAI

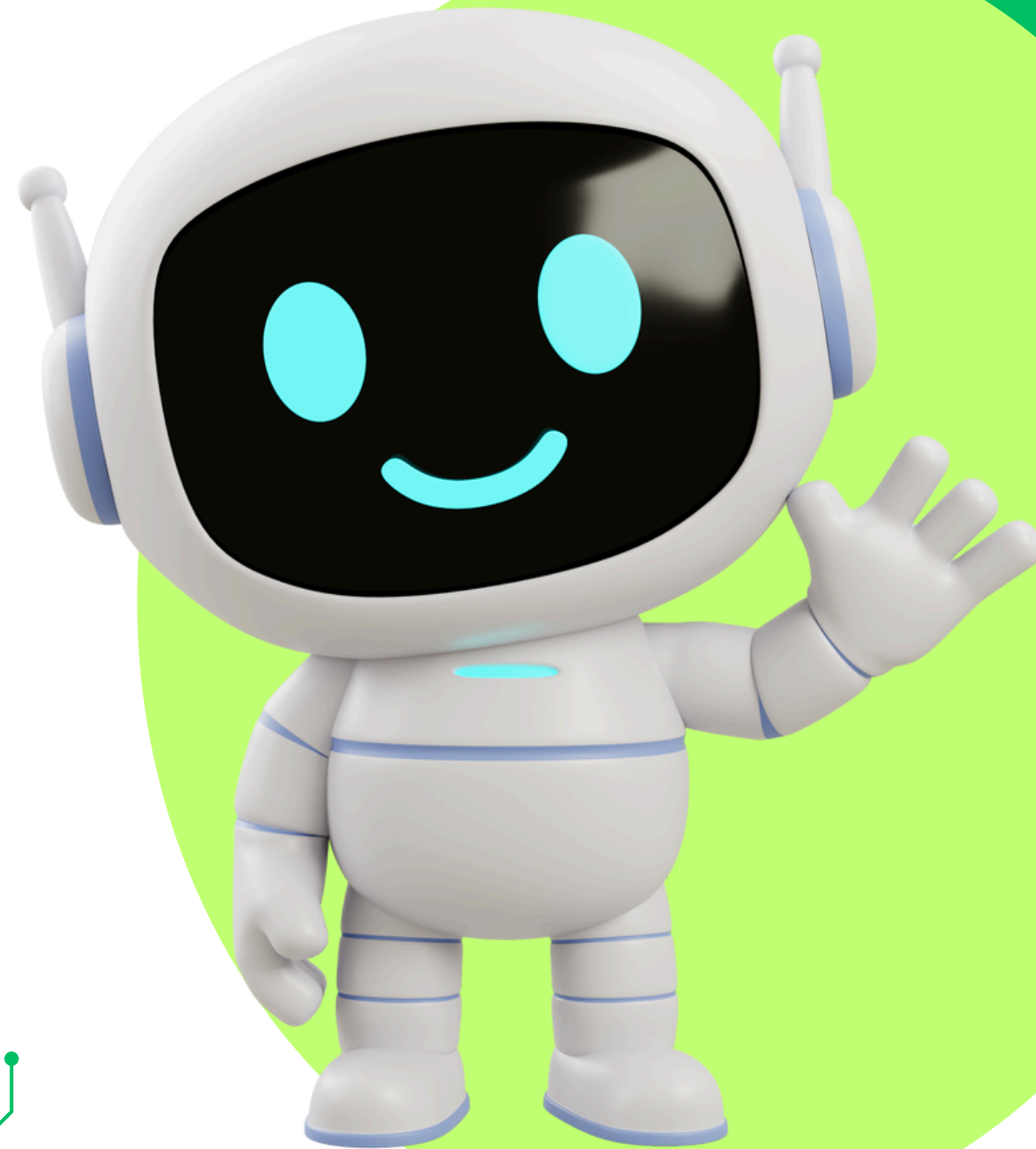

DIRECTION GÉNÉRALE
DE L'ÉDUCATION ET DES ENSEIGNEMENTS



VICE-RECTORAT
DE POLYNÉSIE FRANÇAISE

*Liberté
Égalité
Fraternité*



Institut national
supérieur du professorat
et de l'éducation
de la Polynésie française

COMMENT UTILISER LA PLATEFORME INUTAI ?

WWW.NATI.PF

NATI
Tahiti Rua

Vous souhaitez vous connecter en tant que ...

Élève ou Représentant légal (Parent)

Personnel de l'éducation

Personnel de la collectivité

Invité

Pour consulter la charte d'utilisation, cliquez ici

ACADÉMIE DE POLYNÉSIE FRANÇAISE
*Liberté
Égalité
Fraternité*

Académie de Polynésie française
Accès aux applications de l'académie de Polynésie française

Authentification

Identifiant

[Identifiant perdu ?](#)

Mot de passe ☐ Afficher

[Mot de passe perdu ?](#)

Se connecter

Je m'authentifie avec mon OTP académique

Se connecter à l'ENT Nati Tahiti

COMMENT UTILISER LA PLATEFORME INUTAI ?



Dans “Mes applis” - Ouvrir l’application INUTAI



Inutai

COMMENT UTILISER LA PLATEFORME INUTAI ?



Concours robotique et codage 2026 En cours

Du 01/09/2025 au 20/03/2026

Concours de robotique et codage ouvert aux classes de CM1 et CM2 de Polynésie française

CM1/CM2: 1740/3200 points 22 équipes

Gérer la participation des équipes

Sur le visuel du concours, cliquer sur
"Gérer la participation des équipes"

Pour attribuer des points

 **Équipe 14**

0/3200

Attribution des points

Gérer l'équipe

Choisir l'intitulé du
défi ou de la mission

Définir les points
attribués (100pts)

Choisir la date de
réalisation du défi

Attribution de points

Activité !
Rechercher...

Valeur !
⬇

Date de l'activité !
25/11/2025

Justificatif !



Ajouter Annuler

Rajouter les justificatif (vidéos,
photos, documents ...)

COMMENT UTILISER LA PLATEFORME INUTAI ?

Pour accéder au profil de l'équipe

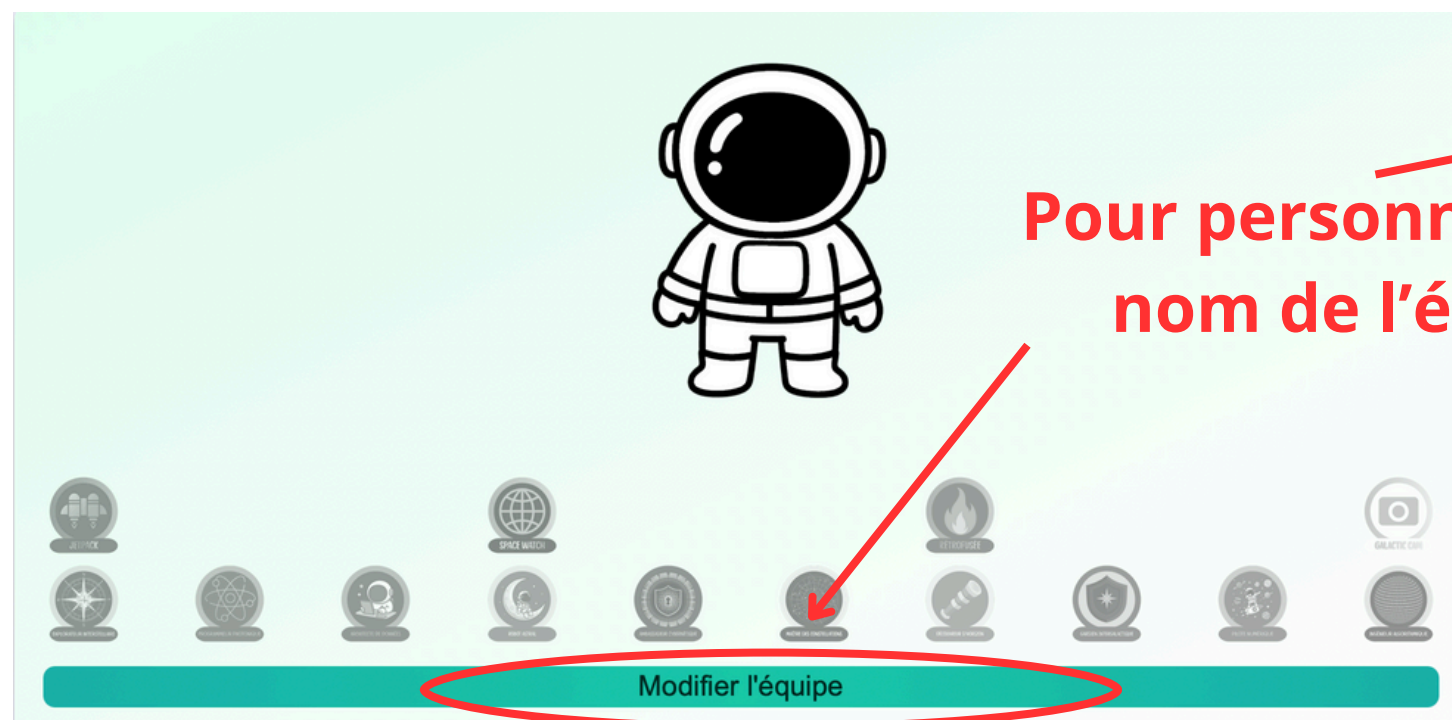
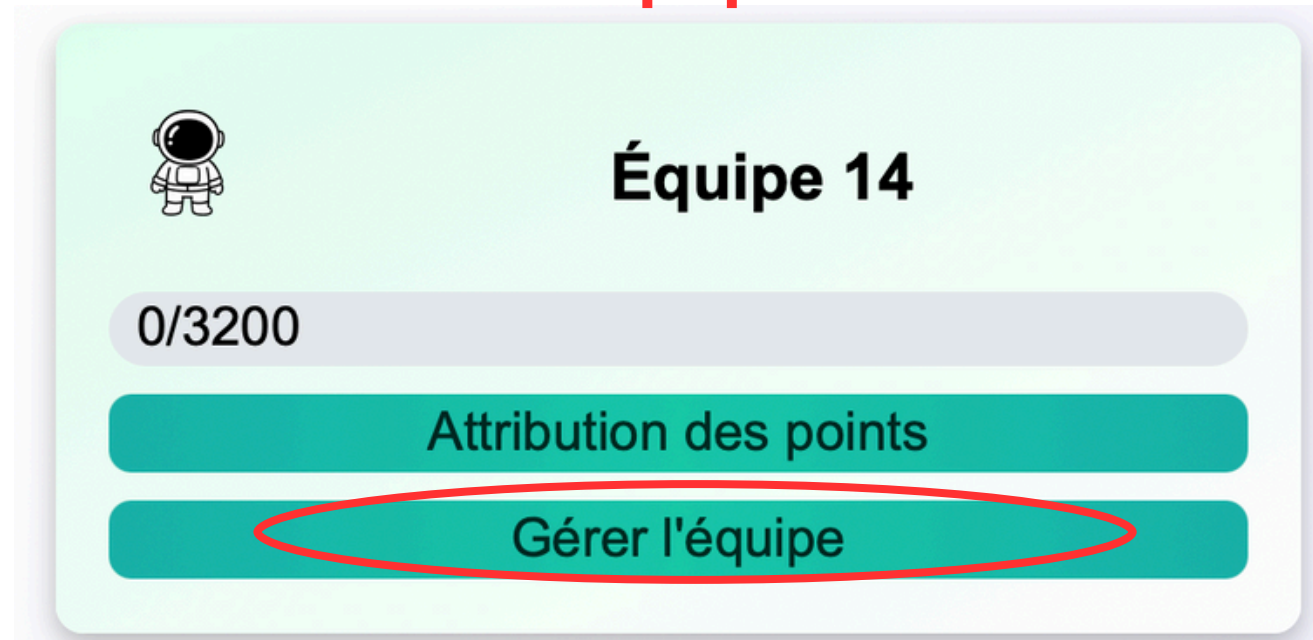

Pour personnaliser le nom de l'équipe

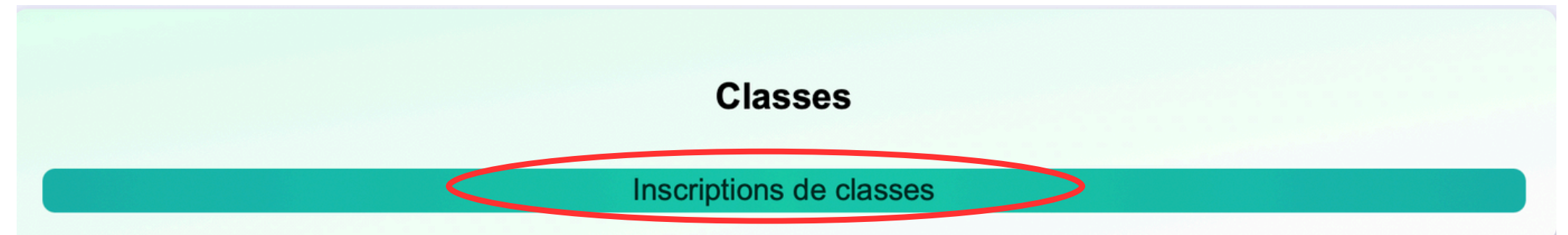

Définir la classe affiliée à l'équipe

Modification de l'équipe

Nom ? !
Équipe 14

Catégorie ? !
CM1/CM2

Établissement de rattachement ? !
E.E.PU-TO'ATA-PAPEETE

Logo de l'équipe ? !

Sauver Annuler Supprimer

Attention : Garder le numéro de l'équipe et rajouter la personnalisation du nom

Exemple

- Équipe 14 - Warrior
- Équipe 14 - CM1B